AYUNTAMIENTO DE VILLAVA 19/12/2019 11:54:21 NUM. REGISTRO: 4546
R.E. UNIDAD: 1 ALCALDÍA
ASUNTO: 16 ALCALDIA

ASOCIACIÓN DE PERSONAS MAYORES "SAN ANDRES"
"SAN ANDRES" ADINEKO PERTSONEN ELKARTEA
PLAZA CONSISTORIAL, s/n. 31610 VILLAVA-ATARRABIA
NIF-G3126057-3, TLF 948 127 838 – FAX948 127 938
E-mail: jubiladosdevillava-atarrabia@hotmail.com

Ayuntamiento de Villava/Atarrabia

MEMORIA: RENOVACION DEL PARQUE DE MAYORES

Villava-Atarrabia

19/12/2019

SITUACIÓN ACTUAL DEL PARQUE DE MAYORES.

En la actualidad, existe un "Parque de Mayores", en la Plaza Miguel Induráin de la Localidad, con 4 aparatos.

Este "Parque", pensado para el uso y disfrute de Jubilados y Pensionistas, se viene observando que no se le da suficiente uso por parte de los interesados, y desde la Asociación de Jubilados, en colaboración con socios, se ha pensado que puede ser porque la ubicación no es la más idónea. La plaza Miguel Induráin, situada junto al Centro de Salud, está además rodeada de edificaciones, y se ha comentado que no es "discreto", para los usuarios ponerse a hacer ejercicios a la vista de cualquiera (esté presente en la plaza, o asomado a la ventana de sus casas).

Por otra parte, se ha comprobado que el número de aparatos es muy reducido, considerando que sería aún más atractivo si hubiera más variedad de equipos.

Es por esto, que se propone al ayuntamiento una "Modificación del Parque de Mayores".

PROPUESTA: "REUBICACION DEL PARQUE DE MAYORES: Y AMPLIACION DEL MISMO".

Se propone reubicar el actual Parque de Mayores, llevando los aparatos actuales de la Plaza Miguel Induráin, al paseo junto al río Arga que queda paralelo a la Calle Pedro de Atarrrabia entre los números 25 a 31. En la acera del paseo, junto a la barandilla.

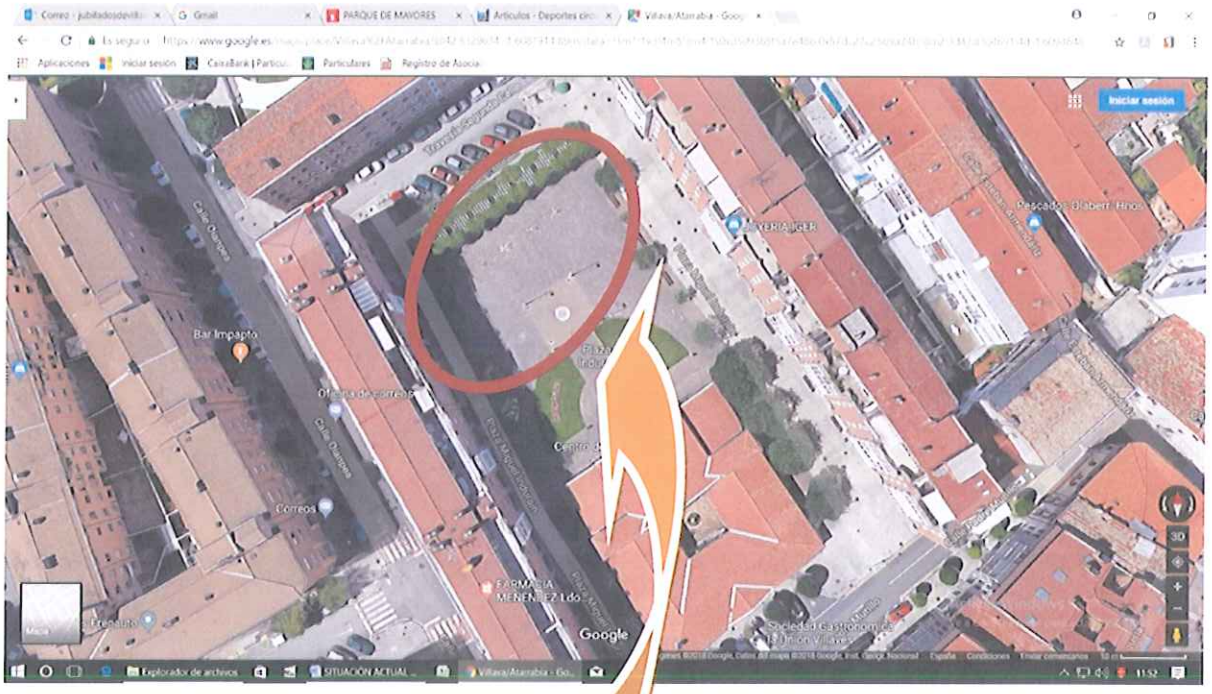

UBICACIÓN ACTUAL:
PLZA. MIGUEL INDURAIN

La composición actual del Parque consta de 4 máquinas, que además deberían ser adecentadas, según nuestro criterio.

La ubicación propuesta es la que se indica a continuación:

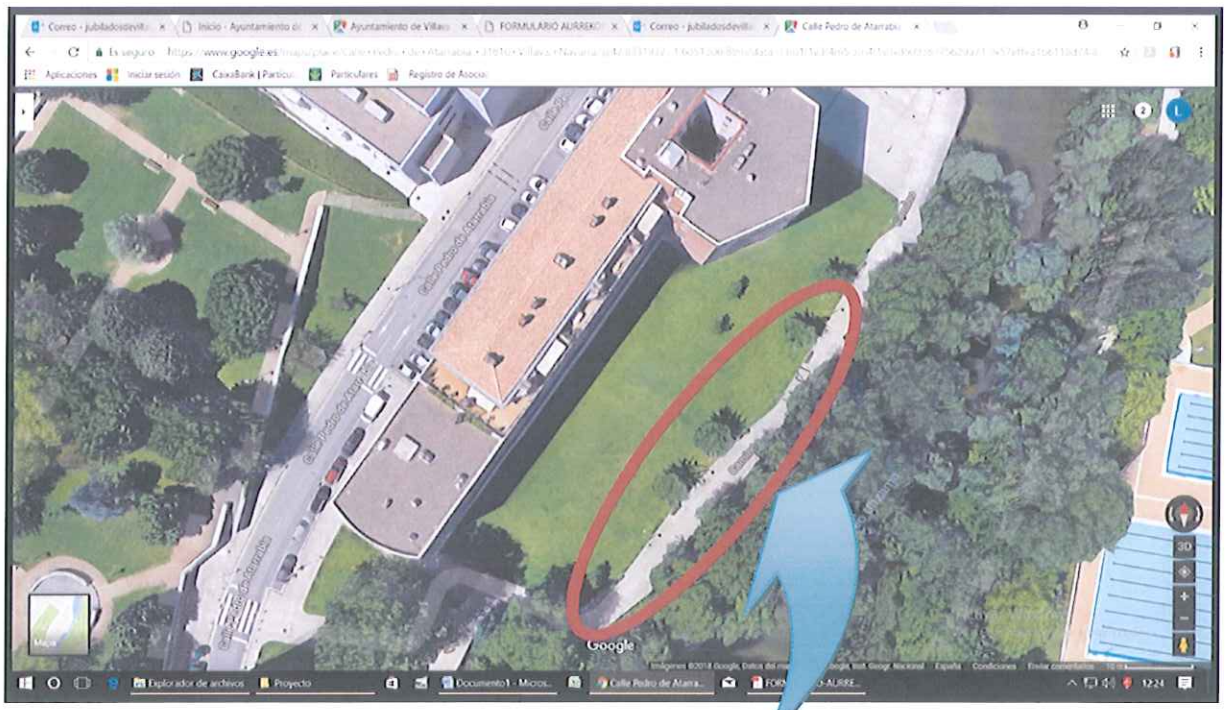

UBICACIÓN PROPUESTA:
TRASERA C/PEDRO ATARRABIA

Consideramos que la Acera es un buen sitio para ubicar los aparatos, porque es una acera ancha, y entre los bancos existentes, pueden colocarse los aparatos actuales.

Además, creemos que el lugar permite también, colocar nuevos aparatos que se proponen:

- 2 BANCOS DE PEDALES. Ref. XB-X04
- 1 ESQUÍ DE FONDO. Ref. ST-T08X
- 1 REMO SIN FONDO.
- 1 PONI.
- 1 BICI ESTÁTICA

Esquí de fondo

Ejercicio de Pedales

El Poni

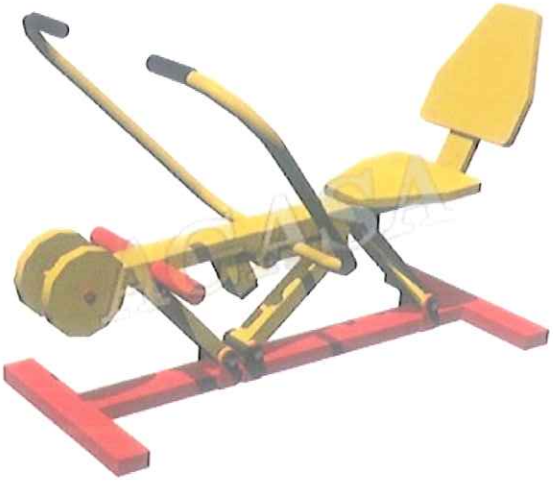

Remo sin fondo

COSTE APROXIMADO: "REUBICACION DEL PARQUE DE MAYORES: Y AMPLIACION DEL MISMO".

Hemos estimado que en tres mañanas de trabajo, se puede hacer el traslado y montaje de nuevas máquinas.

Hemos ***estimado*** las siguientes partidas e importes.

	Concepto-Partida	Importe
1	Mano de Obra de Traslado de Aparatos a Nueva ubicación: Incluye, desmontaje de aparatos, carga a Camión, traslado, descarga a punto de nueva ubicación y montaje (herramienta manual incluida).	1.500,00
2	Reparación de Aparatos existentes: Incluye, lijado de aparatos existentes, mano de imprimación y mano de pintura nueva.	600,00
3	Instalación de nuevos Equipos en Parque (6 Uds. nuevas)	5.500,00
	TOTAL	**7.600,00**

Este presupuesto es "***Aproximado***"; las partidas pueden ajustarse en función de que se empleen menos tiempo y menos recursos.

- **PONI**

REF. ST-J02X

COLORES:

Igual a foto

MATERIA PRIMA:

ACERO GALVANIZADO

Ref.	DIMENSIONES (mm)
ST-J02X	1060 x 600 x 1160

CARACTERÍSTICAS

Pintura: 1 mano de lacado en polvo constituido por mezcla de resinas poliéster, endurecedores y pigmentos, exento de plomo.
Piezas de plástico: Polietileno.
Piezas metálicas: Acero S-235 galvanizado y lacado, Acero inox AISI-304.
Tornillería: Acero inox AISI-304.

C/ Ingeniería, 1 (P.I. El Cerro). 41210 – Guillena – Sevilla
Telf: 955785139. Fax 955784215. comercial@agasasl.com

- **REMO SIN FONDO**

  REF. OK-H01

COLORES:

Igual a foto

MATERIA PRIMA:

TUBO REDONDO HIERRO

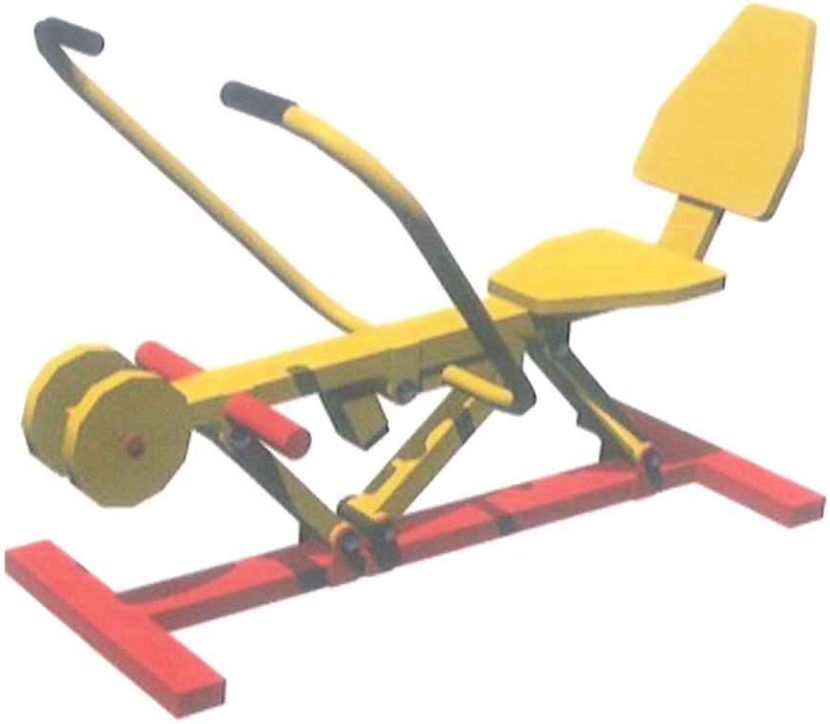

Ref.	ALTURA (mm)	ANCHO (mm)
OK-H01	1470	610

C/ Ingeniería, 1 (P.I. El Cerro). 41210 – Guillena – Sevilla
Telf: 955785139. Fax 955784215. comercial@agasasl.com

- **BICI ESTÁTICA**

REF. OK-Z08

COLORES:

Igual a foto

MATERIA PRIMA:

ACERO GALVANIZADO/ POLIESTER

Ref.	ALTURA (mm)	ANCHO (mm)	LONGITUD (mm)
OK-Z08	1348	626	992

CARACTERÍSTICAS

Pintura: 1 mano de lacado en polvo constituido por mezcla de resinas poliéster, endurecedores y pigmentos, exento de plomo.
Piezas de plástico: Polietileno.
Piezas metálicas: Acero S-235 galvanizado y lacado, Acero inox AISI-304.
Tornillería: Acero inox AISI-304.

C/ Ingeniería, 1 (P.I. El Cerro). 41210 – Guillena – Sevilla
Telf: 955785139. Fax 955784215. comercial@agasasl.com

Sin información técnica