

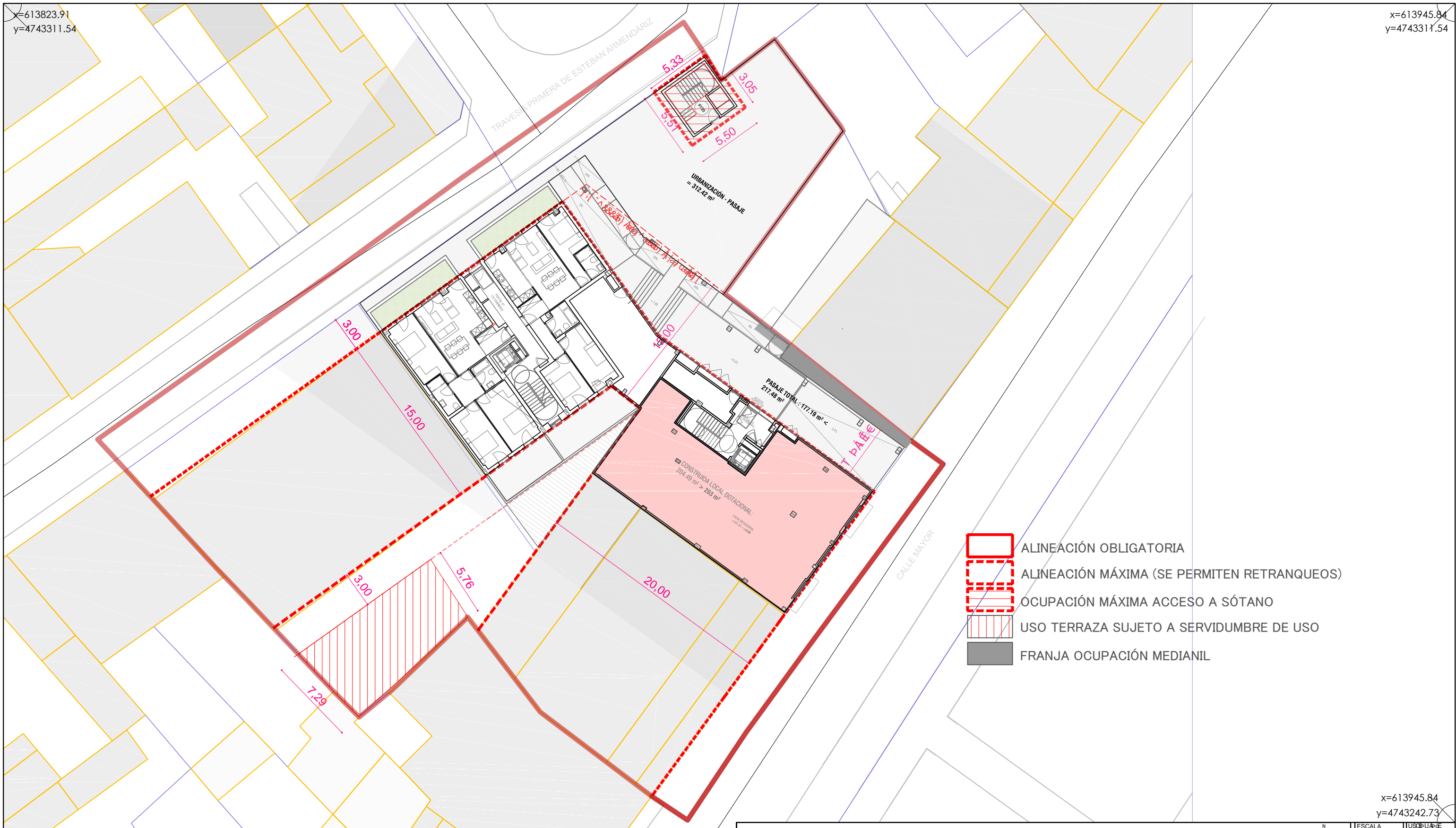





x=613823.91
y=4743311.54

x=613945.84
y=4743311.54



-  ALINEACIÓN OBLIGATORIA
-  ALINEACIÓN MÁXIMA (SE PERMITEN RETRANQUEOS)
-  OCUPACIÓN MÁXIMA ACCESO A SÓTANO
-  USO TERRAZA SUJETO A SERVIDUMBRE DE USO
-  FRANJA OCUPACIÓN MEDIANIL

x=613945.84
y=4743242.73

MODIFICACIÓN DEL PGM DE VILAVA. UCC-2B



ESCALA 1:300
USO P-1a

NAVARRA

PLANO DE: PROPUESTA FECHA: SEPTIEMBRE 2022

PROPUESTA NO VINCULANTE. Alternativa edificación P. Baja

FECHA APROBACIÓN INICIAL FECHA APROBACIÓN DEFINITIVA FASE: APROBACIÓN INICIAL



EQUIPO REDACTOR:

DIRECTOR DEL EQUIPO: LUIS TURIEL. Arquitecto

MIKEL ZABALZA. Arquitecto

RUTH MARIN. Arquitecta

LUIS IRISARRI. Abogado



x=613823.91
y=4743226.26